

Como identificar um vazamento interno

Medidas simples contribuem no combate ao desperdício de água.

VASO SANITÁRIO



Na válvula ou caixa de descarga dos vasos sanitários:

- Jogue um pouco de pó de café no vaso sanitário. Ele deve ficar depositado no fundo do vaso;
- Após 10 minutos, se o pó de café

não estiver no fundo do vaso sanitário, é porque há um vazamento na válvula ou na caixa de descarga.

No encanamento interno que é alimentado pela caixa d'água:

- Feche todas as torneiras da casa e não utilize os vasos sanitários;

- Interrompa a entrada de água da caixa fechando o registro ou amarrando a boia;

- Marque o nível da água na caixa e, depois uma hora, veja se houve alteração;

- Se o nível abaixou, há vazamento em algum encanamento interno da residência ou vaso sanitários.

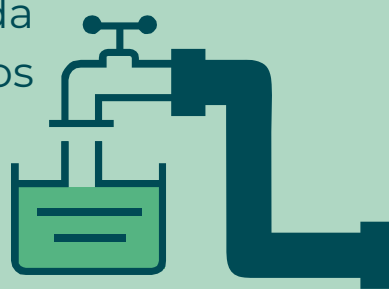

TORNEIRA

No caminho entre o hidrômetro e a caixa d'água:

- Feche o registro da entrada da caixa ou amarre a boia, interrompendo a entrada de água;

- Faça a leitura do hidrômetro, anotando os números marcados no visor;

- Após uma hora, faça novamente a leitura do hidrômetro verificando se houve mudança dos números;

- Se os números tiverem aumentado, é quase certo de que há um vazamento em sua casa.

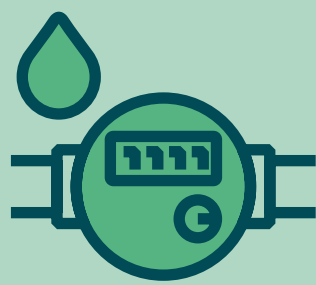

HIDRÔMETRO

CAIXA D'ÁGUA

No extravasor (ladrão) da caixa d'água

- Em dias secos, verifique se há água no telhado ou nas calhas da casa;

- Se houver, é provável que a boia da caixa d'água esteja com defeito. Providencie a troca imediatamente.

